

Plan de amplasament și delimitare a imobilului

Scara 1:1000

Nr.Cad.	Suprafața măsurată a imobilului (mp)	Adresa imobilului
	1259	Intravilan Baia Mare, str.Salcâmului(Tronson 1)

Nr. Cartea Funciară	Unitatea Administrativ Teritorială (UAT)
	Baia Mare

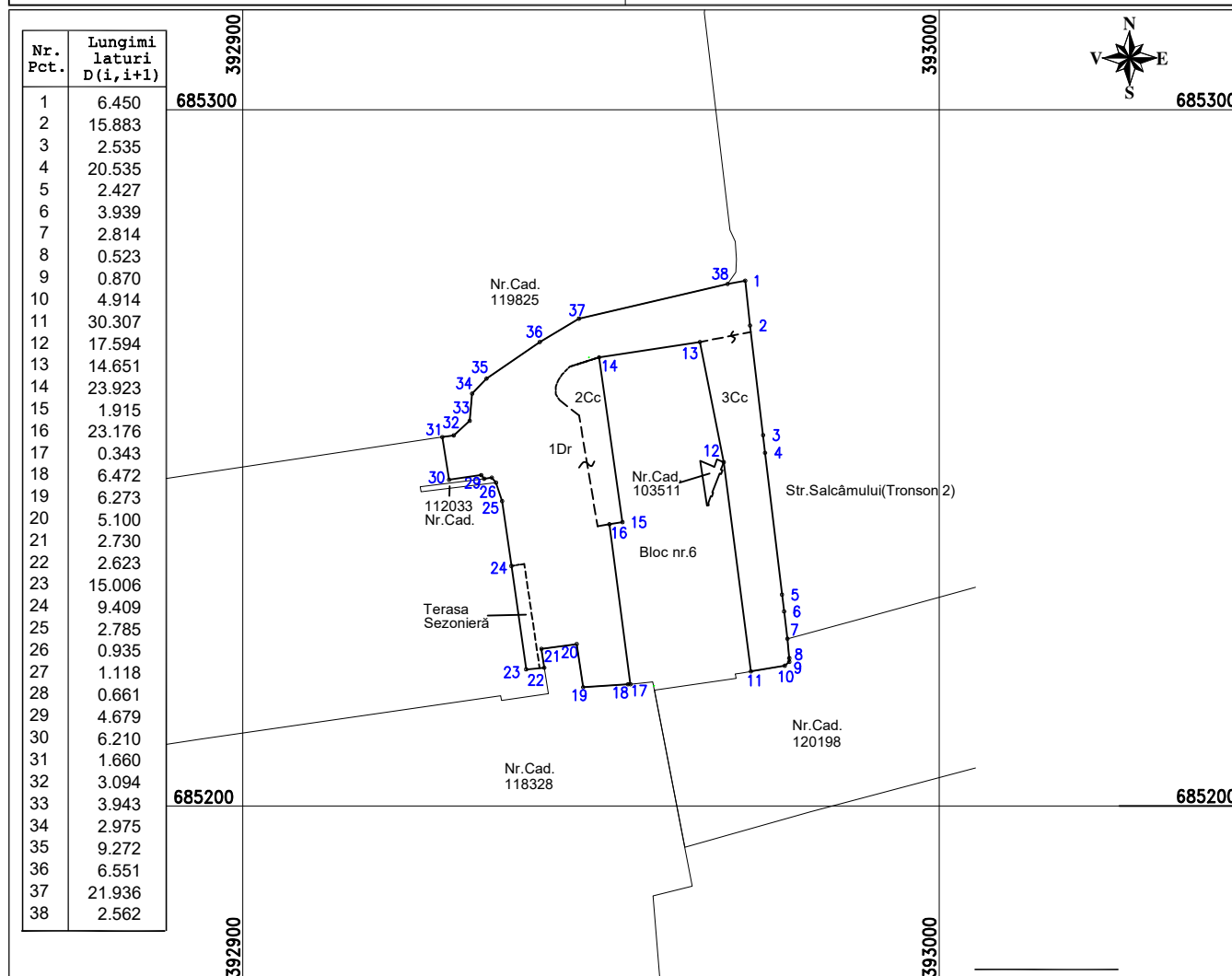

A. Date referitoare la teren

Nr. parcelă	Categorie de folosință	Suprafața (mp)	Mențiuni
1	DR	856	Teren partial împrejmuit
2	CC	107	
3	CC	296	
Total		1259	Teren partial împrejmuit

B. Date referitoare la constructii

Cod	Destinația	Suprafața construită la sol (mp)	Mențiuni
-	-	-	-
-	-	-	-
-	-	-	-
-	-	-	-
Total		-	

Suprafața totală măsurată a imobilului = 1259 mp
Suprafața din act = 1259 mp

Executant: ing.Benea Vasile Ovidiu
Confirm executarea măsurătorilor la teren,
corectitudinea întocmirii documentației cadastrale și
corespondența acesteia cu realitatea din teren
Seria RO-MM-F,Nr.0205/2016

Inspector
Confirm introducerea imobilului în baza de date integrată și
atribuirea numărului cadastral

Data: Iunie.2026

Stampila BCPI

Data: _____